# Sala d’arcs

## XII Convocatoria

- Máster Oficial en Producción Artística
- Fundación Chirivella Soriano

Un año más la Fundación Chirivella Soriano y el Máster Oficial en Producción Artística de la Facultat de Belles Arts de Sant Carles de la UPV, presentan la XII Convocatoria Sala d’arcs donde se seleccionará un proyecto ideado específicamente para este espacio entre el alumnado participante en el citado máster. La exposición tendrá lugar en 2024/2025.

**BASES DE PARTICIPACIÓN**

1) Podrán participar los estudiantes matriculados en el Máster Oficial en Producción Artística en el curso 2023-2024.

2) Habrá que presentar una propuesta para Sala d’arcs acompañada de un dossier electrónico en PDF con un máximo de 10 trabajos, un proyecto específico (opcional) y un breve currículum actualizado (1 folio). Se adjunta a estas bases un plano acotado. Las propuestas deben enviarse a través del correo electrónico tanto a vcbbaa@upv.es, como a fundacion@chirivellasoriano.org

3) El tema, soporte, formato y disciplina son libres, si bien quedan excluidas las instalaciones que necesiten colgar elementos y/o piezas del techo (por tratarse de un artesonado protegido).

4) Es importante señalar que no existe presupuesto de producción. El artista seleccionado recibirá 300€ de honorarios. El compromiso de la Fundación Chirivella Soriano —además de poner a disposición el espacio— se ciñe a la coordinación, montaje y difusión de la exposición.

5) Cualquier necesidad o requerimiento especial a este respecto debe quedar especificado en el dossier o proyecto.

6) La exposición se complementará con un catálogo. El proyecto debe contemplar también esta publicación como parte de la propuesta.

7) Un comité de selección (formado por representantes de la Fundación Chirivella Soriano, el Máster Oficial en Producción Artística y la Facultat de Belles Arts de Sant Carles de la UPV) se reunirá para revisar las propuestas y determinar la escogida para la exposición.

8) Con el tiempo suficiente se comunicará el resultado al seleccionado/a. Asimismo, se le requerirá la documentación necesaria para la difusión de la exposición.

9) El plazo de recepción del dossier, IMPRORROGABLE, finaliza el día 11 de Febrero de 2024. Después de esa fecha no se atenderán solicitudes.

La participación en la convocatoria supone la aceptación de estas bases.

Es posible consultar las exposiciones y los catálogos de ediciones pasadas de Sala d'arcs en la página web de la Fundación Chirivella Soriano: https://www.chirivellasoriano.org/sala-darcs/

Más información sobre la convocatoria en el Vicedecanato de Cultura, en el Máster Oficial en Producción Artística o en la página web de la Fundación Chirivella Soriano

**PLANO**

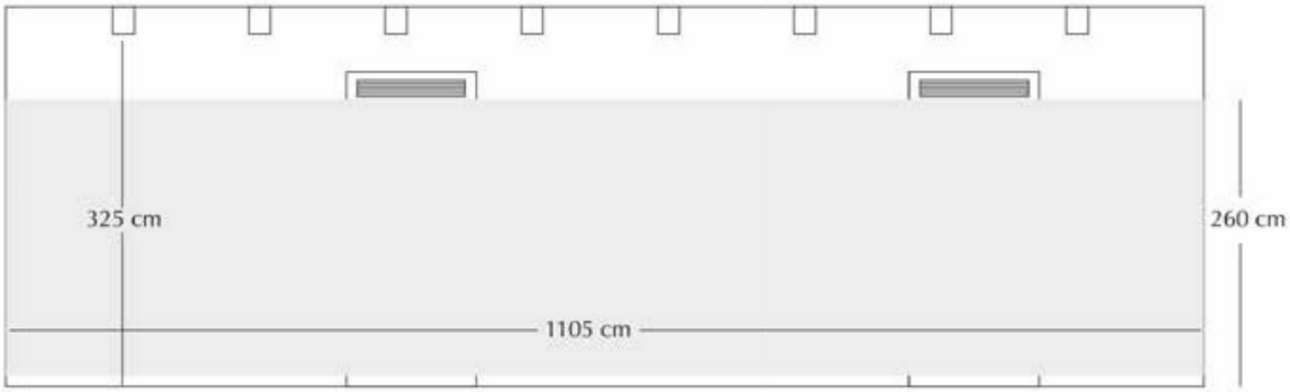


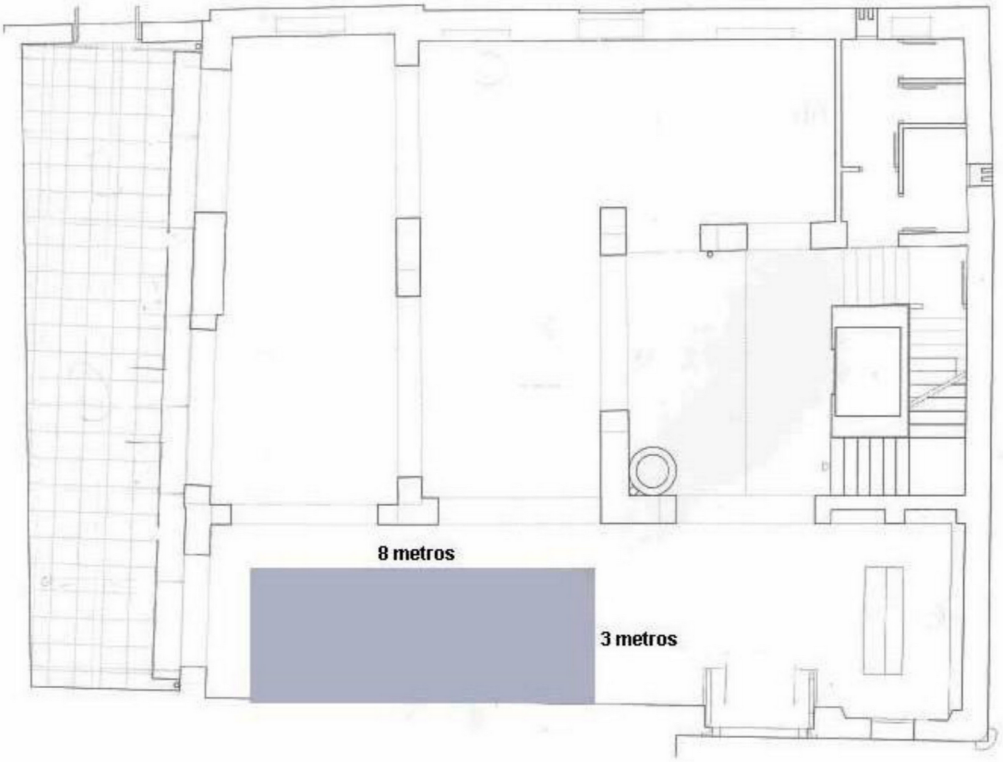


El espacio de Sala d'arcs se encuentra en la planta baja del Palau Joan de Valeriola, sede de la Fundación Chirivella Soriano. Se trata de un espacio cuyas medidas aproximadas comprenden una superficie de unos 24m2 y una pared de unos 2.6 m. de alto por 8 m. de largo.